

## Karta RFID UNIQUE typ Clamshell

Bezdotykowa karta RFID standardu UNIQUE 125 kHz typu CLAMSHELL wykonana jest z twardego tworzywa odpornego na wszelkie uszkodzenia mechaniczne (w tym wygięcia i złamania). Prezentowana karta wyposażona jest w otwór umożliwiający montaż zaczepu. Tag rozpoznawany jest systemie na podstawie nadanego mu podczas produkcji numeru seryjnego. Wystarczy zbliżyć kartę do czytnika, aby rozpocząć komunikację. Tego typu tagi ze względu na niski koszt i łatwość użytkowania są najczęściej stosowane do **systemów rejestracji czasu pracy**, czy też **kontroli dostępu**. Nie posiadają możliwości zapisu informacji - możliwy jest tylko odczyt nadanego kodu.

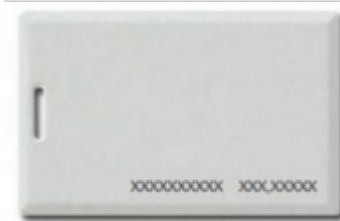

### Najważniejsze cechy:

- Wymiary 86mm x 54mm x 1,8mm
- Karty typu Clamshell są grubsze niż karty typu ISO, co gwarantuje ich dłuższą żywotność
- Otwór na smycz
- Nadrukowany numer karty
- Zasięg odczytu do 10 cm
- Brak kodowania i zapisu informacji na karcie

### Specyfikacja techniczna

Standard	UNIQUE
Częstotliwość pracy	125 kHz
Modulacja	ASK
Kodowanie	Manchester
Zasięg odczytu	do 10 cm

Typ	Clamshell
Wymiary (mm)	85x54x1,8